



(一) , 京、 ,
 ,

急诊急症就诊流程

所在地医保定点医院急诊科

急诊可以处理

急诊无法处理

身份证自费挂号

身份证自费挂号

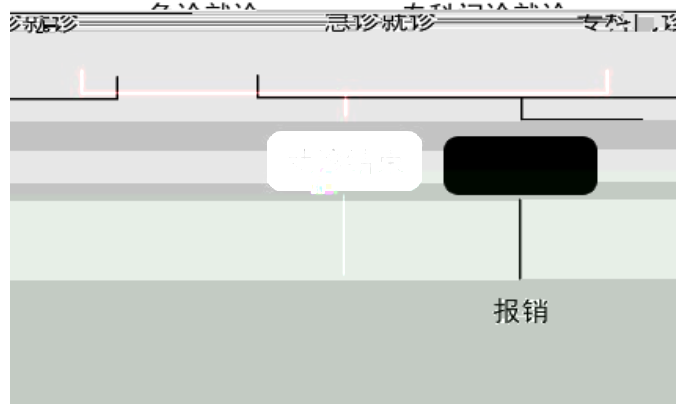

(二)

京,

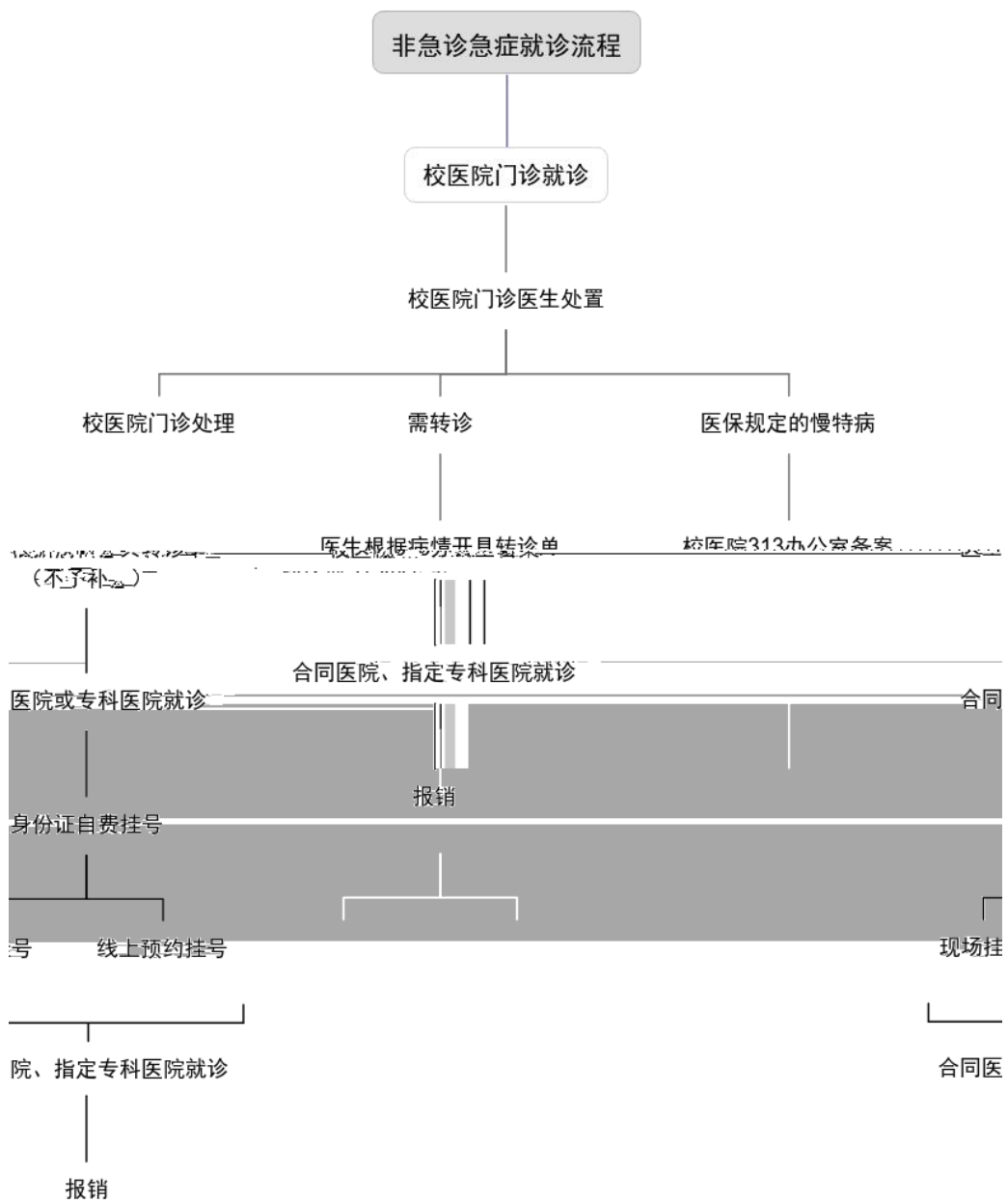

(三)

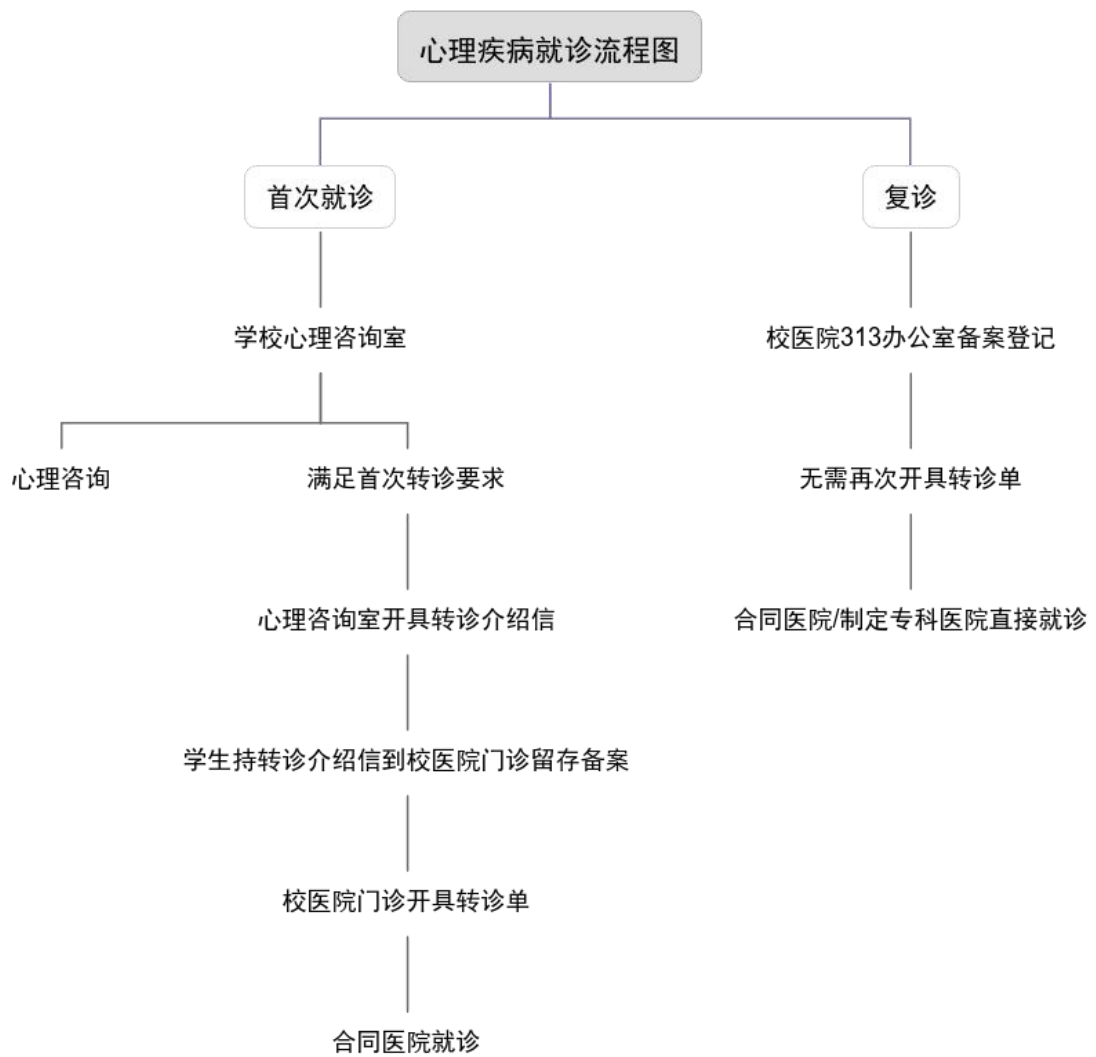

(一)

(二)

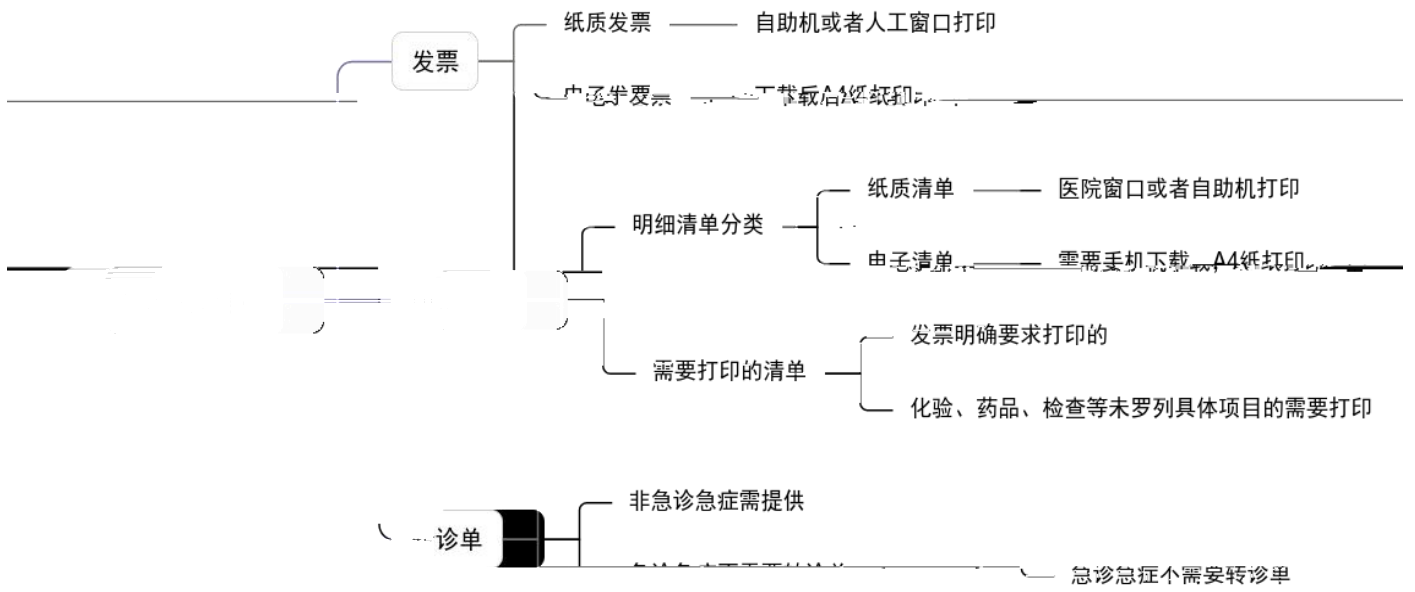

(需要手写的内容) →

学号

电话

疾病主要诊断

北京市医疗门诊收费票据



票据代码:
电子票据代码:
北京市社会保险标识码:
收款人:

No.
票据号码:
电子票据号:
校验码:
开票日期:

项目名称	数量/单位	金额(元)	备注	项目名称	数量/单位	金额(元)	备注
检验费		305.00		卫生材料费		2.56	
治疗费							

2023-12-04



收款章

Large empty rectangular box for handwritten notes or signatures.

收款人: 收款日期: 收款人:



(需手写内容, 仅首页填写) →

学号

电话

疾病主要诊断

北京市医疗门诊收费票据(电子)



票据代码:

交款人统一社会信用代码:

交款人:

票据号码:

校验码:

开票日期:



项目名称	数量	单位	金额(元)	备注	项目名称	数量	单位	金额(元)	备注
化验费	1		305.00		治疗费	1		6.00	
卫生材料费	1		2.56		西药费	1		93.91	
C-反应蛋白(CRP)测定	1	次	30.00	无自付	全血细胞计数+5分类检测	1	次	20.00	无自付
呼吸道合胞病毒抗原	1	份	60.00	无自付	肺炎支原体免疫学试验	1	项	50.00	无自付
肺炎衣原体抗体检测	1	次	30.00	无自付	柯萨奇病毒抗体测定	1	项	25.00	无自付
呼吸道合胞病毒抗体测定	1	项	50.00	无自付	腺病毒抗体测定	1	项	40.00	无自付
真空采血管(奥地利、非可替、	1	支	1.30	无自付	真空采血管(苏州、BD、2ml紫	1	支	1.26	无自付
静脉采血	1	次	6.00	无自付	复方氨溴索右美沙芬糖浆(10ml	10	支	93.91	有自付

金额合计(大写) 肆佰零柒元肆角柒分

(小写) 407.47

业务流水号:

6990P22633401

门诊号:

就诊日期:

医疗机构类型:综合医院

医保类型:公费

医保编号:

性别:

医保统筹基金支付:0.00

其他支付:0.00

个人账户支付:0.00

个人现金支付:407.47

个人自付:0.00

个人自费:0.00

信

息

[急诊]



收款单位(章): 首都医科大学附属北京积水潭医院

复核人:

收款人: 芸泰自助机网龙观

(需手写内容, 每张电子发票填写) →

电子发票首次打印, 未重复报销。

签名



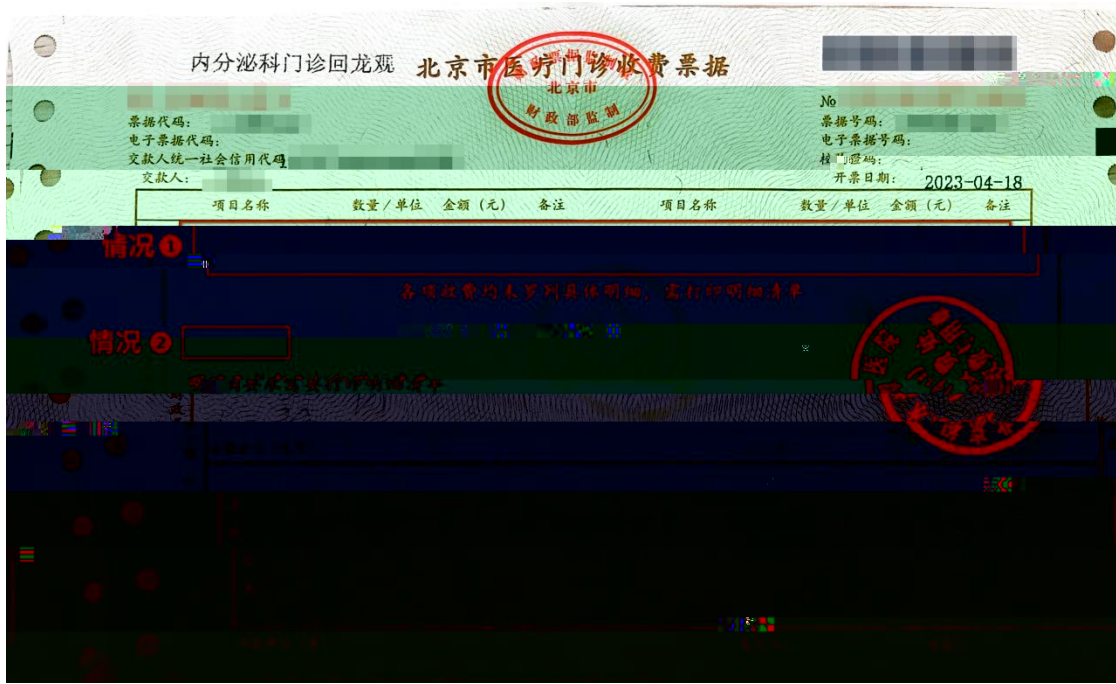

上 为

两

登记号: [REDACTED] 姓名: [REDACTED]
 就诊科室: 消化内科门诊回龙观
 收据号: [REDACTED]
 收费日期: 2023-11-06
 打印日期: 2023-11-06

项目名称	数量	金额
盐酸达克罗宁胶浆 0.1g/10ML		
盐酸达克罗宁胶浆(达己芬) (0.1g/10ml)	1/瓶	23.77 %
替普瑞酮胶囊 50MG*80粒		
替普瑞酮胶囊(施维舒) (50mg/80粒)	80/盒 (80粒)	91.64 %
枳术宽中胶囊 0.43g*30粒		
枳术宽中胶囊<0.43g*30	5/盒	172.35 ■
电脑多导联心电图		
十二导联常规心电图检查	1/次	30.00 ■
真空采血管(奥地利、非可鲁、紫色2ml)		
真空采血管(奥地利、非可鲁、紫	1/支	1.26 ■
真空采血管(奥地利、非可鲁、紫	1/支	1.26 ■

就诊人: [REDACTED]

检验 110.00元	
甲型、乙型流感病毒抗原检测(西城1)	60.00元
数量: 1	
血常规+C反应蛋白(西城发热)	50.00元
数量: 1	
甲型、乙型流感病毒抗原检测(西城1)	-60.00元
数量: -1	
血常规+C反应蛋白(西城发热)	-50.00元
数量: -1	
甲型、乙型流感病毒抗原检测(西城1)	60.00元
数量: 1	
血常规+C反应蛋白(西城发热)	50.00元
数量: 1	
甲型、乙型流感病毒抗原检测(西城1)	-60.00元
数量: -1	
血常规+C反应蛋白(西城发热)	-50.00元
数量: -1	
甲型、乙型流感病毒抗原检测(西城1)	60.00元
数量: 1	
血常规+C反应蛋白(西城发热)	50.00元
数量: 1	
普通费用 70.00元	
医事服务费【三级医院】【急诊】	70.00元
数量: 1	
消耗材料 1.26元	
真空采血管(BD)紫2ml	1.26元
数量: 1	
真空采血管(BD)紫2ml	-1.26元
数量: -1	

人

(二)

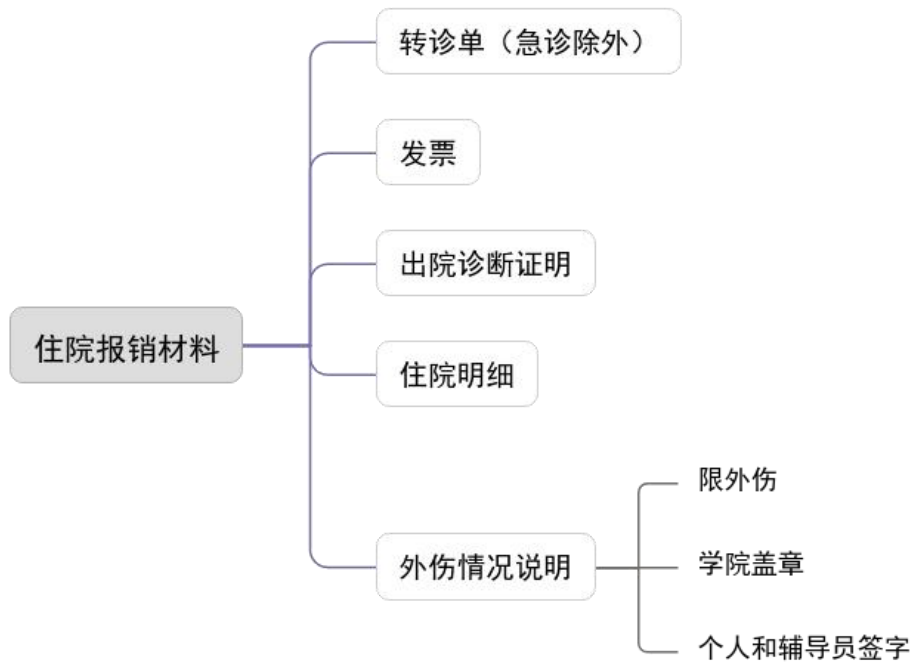

(三)

() 交 , 丢 , 。 , 上交, 于下个 交。

(五) 众 、企业 。 , 以 企业 、 、 。

(一) 享 ?

(二) 、 ?

(三) 什么 上 ?

() 以 ?

(五) 些 不 予 ？ 不
？

(七) 些 于 ?
?

() 不 , 得 ,
?

(九) 7 , ,
 , 也 ,
 ? — ?

() , “ — — ”
 ?

(一) 为什么不 伏、 、 、
 ?