



(一) , 京、 ,
 ,

急诊急症就诊流程

所在地医保定点医院急诊科

急诊可以处理

急诊无法处理

身份证自费挂号

身份证自费挂号

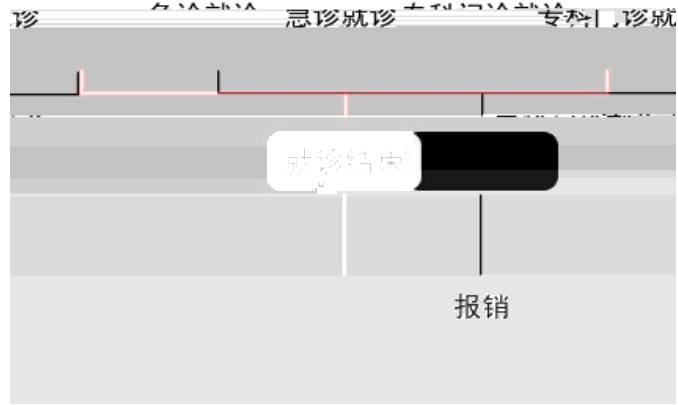

(二)

京,

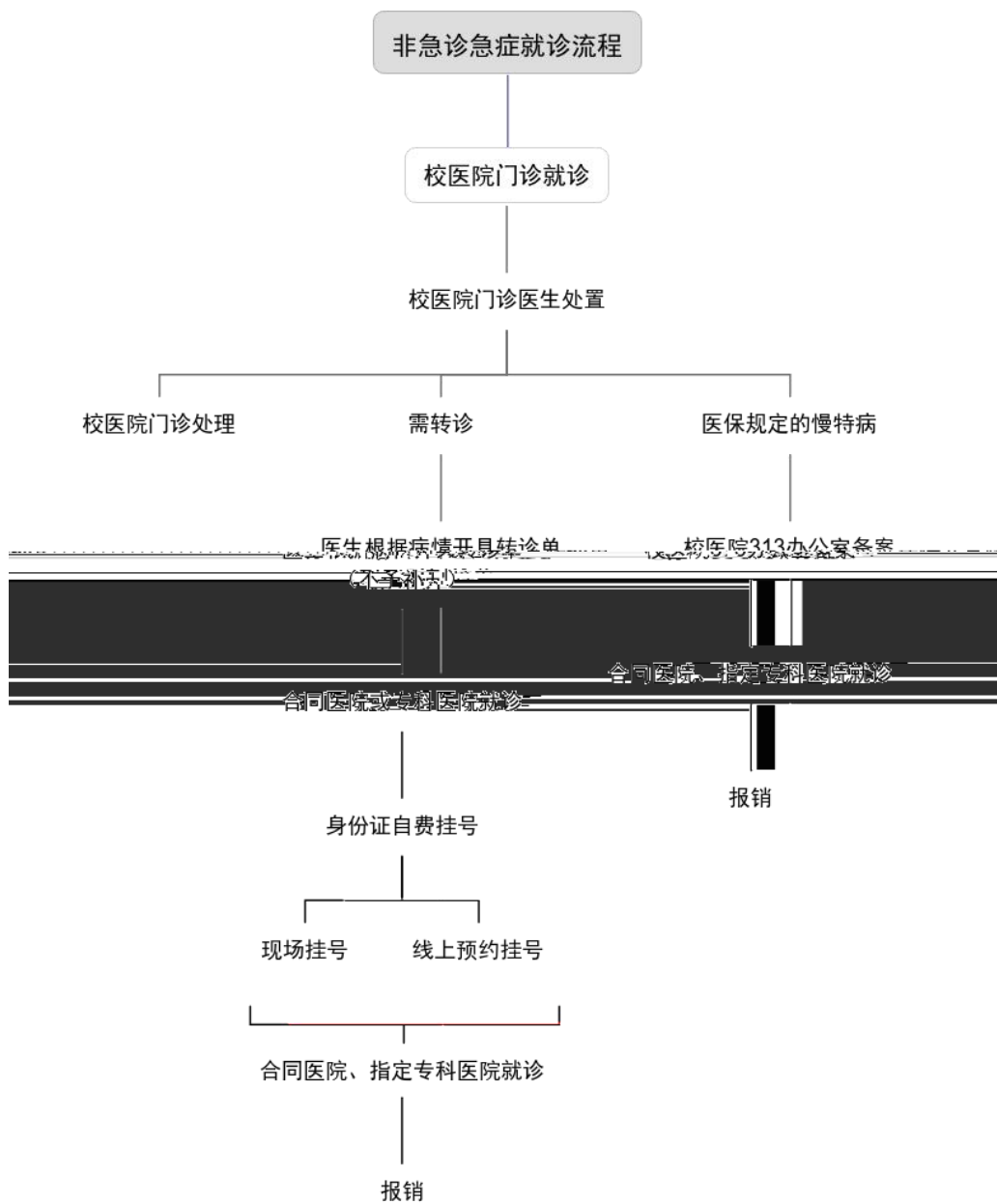

(三)

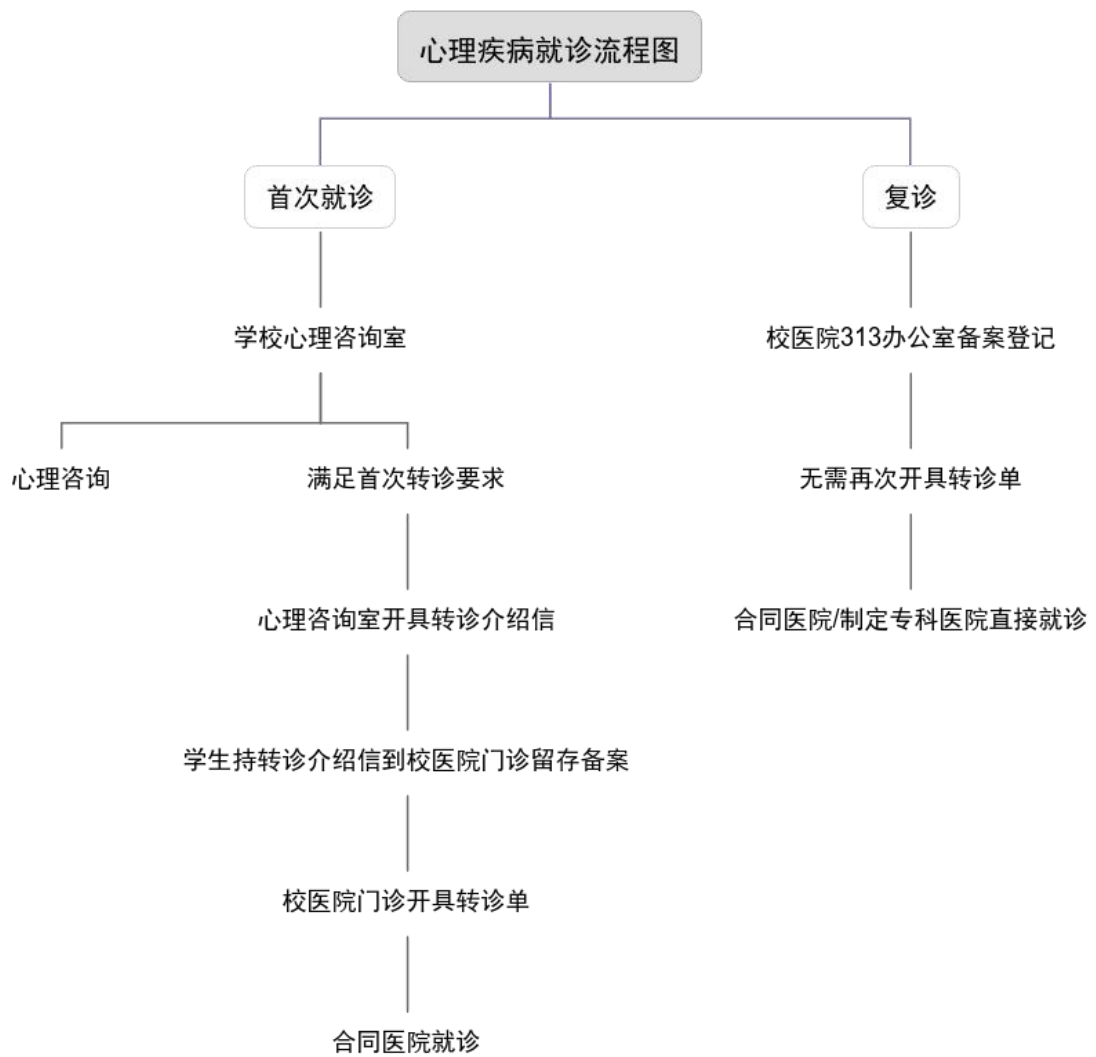

(一)

(二)

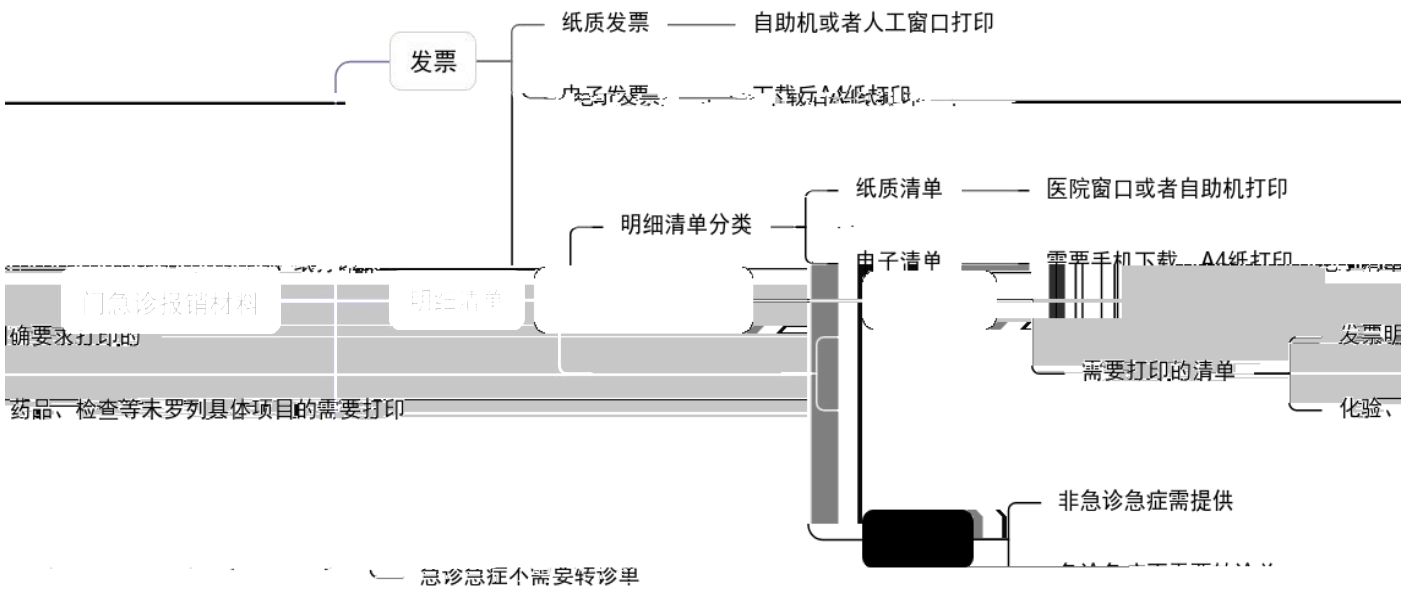

(需要手写的内容)

学号

电话

疾病主要诊断

北京市积水潭医院



全血细胞计数+5分类检测	1/次	20.00	无自付	凝血(苏州、国产、紫色)	1/支	1.26	无自付
甲型+乙型肝炎病毒抗原检测(急诊检验组)							
金额合计(大写)							
肆佰零柒元肆角柒分						407.47	

业务流水号: 门诊号: 病历号: 就诊日期: 2023-12-04

医疗机构类型: 综合医院 医保类型: 自费 医保编码: 性别:

医保统筹基金支付: 其他支付: 个人账户支付: 个人现金支付:

个人自付: 个人自费:

收款单位(章): 北京积水潭医院(回龙观) 复核人: 收款人:



(需手写内容, 仅首页填写) →

学号

电话

疾病主要诊断

北京市医疗门诊收费票据(电子)



票据代码:

交款人统一社会信用代码:

交款人:

票据号码:

校验码:

开票日期:

项目名称	数量/单位	金额(元)	备注	项目名称	数量/单位	金额(元)	备注
化验费	1	305.00		治疗费	1	6.00	
卫生材料费	1	2.56		西药费	1	93.91	
C-反应蛋白(CRP)测定	1 次	30.00	无自付	全血细胞计数+5分类检测	1 次	20.00	无自付
呼吸道病毒三联	1 份	60.00	无自付	肺炎支原体免疫学试验	1 项	50.00	无自付
肺炎衣原体抗体检测	1 次	30.00	无自付	柯萨奇病毒抗体测定	1 项	25.00	无自付
呼吸道合胞病毒抗体测定	1 项	50.00	无自付	腺病毒抗体测定	1 项	40.00	无自付
真空采血管(奥地利、非可昔、	1 支	1.30	无自付	真空采血管(苏州、BD、2ml紫	1 支	1.26	无自付
静脉采血	1 次	6.00	无自付	复方氨基酸右美沙芬糖浆(10ml	10 支	93.91	有自付

金额合计(大写)肆佰零柒元肆角柒分

(小写) 407.47

业务流水号: 6990F226a3301
 医疗机构类型: 综合医院 医保类型: 公费
 医保统筹基金支付: 0.00 其他支付: 0.00
 个人自付: 0.00 个人自费: 0.00

门诊号: 就诊日期:
 医保编号: 性别:
 个人账户支付: 0.00 个人现金支付: 407.47

[急诊]



开票单位(章): 北京市积水潭医院

开票人:

收款人: 芸泰自助机刷脸

(需手写内容, 每张电子发票填写) →

电子发票首次打印, 未重复报销。

签名



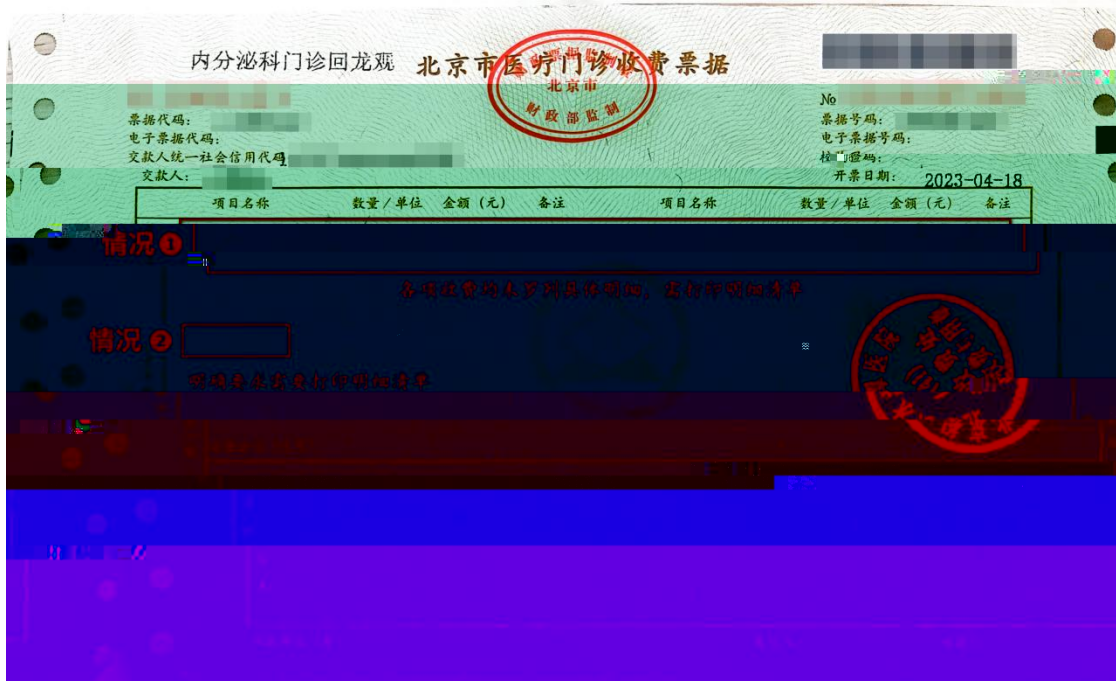

上 为

两

登记号: [REDACTED]	姓名: [REDACTED]	
就诊科室: 消化内科门诊回龙观		
收据号: [REDACTED]		
收费日期: 2023-11-06		
打印日期: 2023-11-06		
项目名称	数量	金额
盐酸达克罗宁胶浆 0.1G/10ML		
盐酸达克罗宁胶浆(达己芬) 0	1/瓶	23.77 %
替普瑞酮胶囊 50MG*80粒		
替普瑞酮胶囊(施维舒) (50M	80/盒 (80粒)	91.64 %
枳术宽中胶囊 0.43g*30粒		
枳术宽中胶囊<0.43g*30	5/盒	172.35 #
电脑多导联心电图		
十二导联常规心电图检查	1/次	30.00 #
真空采血管(奥地利、非可普、紫	1/支	20.00 #
真空采血管(奥地利、非可普、紫	1/支	20.00 #
真空采血管(奥地利、非可普、红	1/支	1.30 #
真空采血管(奥地利、非可普、红	1/支	1.30 #
真空采血管(奥地利、非可普、红	1/支	1.30 #
静脉抽血		
静脉抽血		
电子胃镜检查1	1/次	6.00 #
电子胃镜检查1	1/次	6.00 #
血常规(回龙观)	1/项	410.00 #
全血细胞计数+5分突细胞		
肾功2(回龙观)	1/次	20.00 #
葡萄糖(Glu)测定		
钾(K)测定	1/项	6.60 #
肌酐(Cr)测定	1/项	6.00 #
氯(Cl)测定	1/项	7.00 #

就诊人: [REDACTED]	
检验 110.00元	
甲型、乙型流感病毒抗原检测(西城1)	60.00元
数量: 1	
血常规+C反应蛋白(西城发热)	50.00元
数量: 1	
甲型、乙型流感病毒抗原检测(西城1)	-60.00元
数量: -1	
血常规+C反应蛋白(西城发热)	-50.00元
数量: -1	
甲型、乙型流感病毒抗原检测(西城1)	60.00元
数量: 1	
血常规+C反应蛋白(西城发热)	50.00元
数量: 1	
甲型、乙型流感病毒抗原检测(西城1)	-60.00元
数量: -1	
血常规+C反应蛋白(西城发热)	-50.00元
数量: -1	
甲型、乙型流感病毒抗原检测(西城1)	60.00元
数量: 1	
血常规+C反应蛋白(西城发热)	50.00元
数量: 1	
普通费用 70.00元	
【急诊】 70.00元	
医事服务费【三级医	
数量: 1	
消耗材料 1.26元	
真空采血管(BD)戴2	
数量: 1	
真空采血管(BD)戴2	
数量: -1	

人

(二)

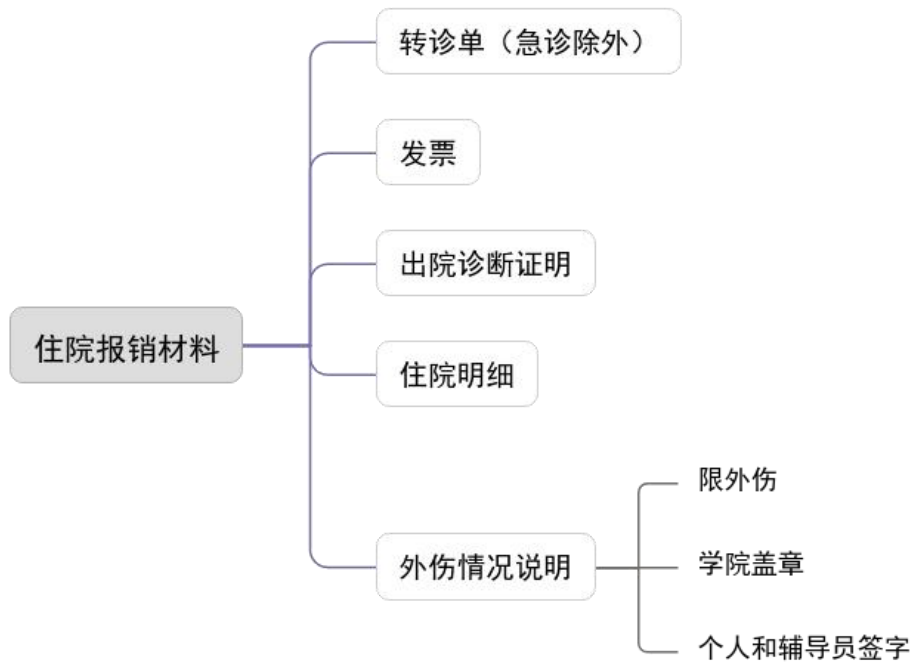

(三)

() 交 ,
丢 , 。 , 上交,
于下个 交。

(五) 众 、企业 。
 , 以 企业 、 、
。

(一) 享 ?

(二) 、 ?

(三) 什么 上 ?

() 以 ?

不予

不

?

, (五)

些

不予

?

不

?

(七) 些 于 ?
?

() 不 ,  ,
?

(九) 7 , ,
 , 也 ,
 ? — ?

() , “ — — ”
 ?

(一) 为什么不 伏、 、 、
 ?